

Oggi alle 17 l'inaugurazione della nuova struttura educativa e riabilitativa dedicata a Carla Tamantini

# Un nuovo centro per i disabili

Destinatari del servizio sono soggetti con un medio-grave disagio intellettuale tra i 18 e i 25 anni

Giovanni Rieti

**V**errà inaugurato oggi alle 17 il Centro Socio Educativo Diurno "Carla Tamantini". La nuova struttura è stata realizzata per favorire momenti di crescita, di autonomia e servizi integrati di tipo educativo riabilitativo e di assistenza tutelare a favore di soggetti diversamente abili e minori con disagio psicosociale. I destinatari del servizio sono soggetti in situazione di grave e medio-grave handicap intellettuale, in età compresa tra i 18 e i 25 anni; e minori con disagio psicosociale in età di obbligo scolastico. Il centro sarà gestito dall'ente comunale e dalla società Spl e si avvarrà della collaborazione di associazioni locali, delle istituzioni scolastiche e di tutti coloro che si occupano di educazione: «Il territorio di Sezze -ha dichiarato il sindaco Andrea Campoli -è interessato da una crescente complessità del tessuto sociale, dalla perdita del senso comunitario e dalla difficoltà di inclusione nella vita cittadina di persone disabili. Queste difficoltà incidono pesantemente sui nuclei familiari e richiedono azioni di sostegno più efficaci e puntuali da parte dell'ente. L'amministrazione ha posto in

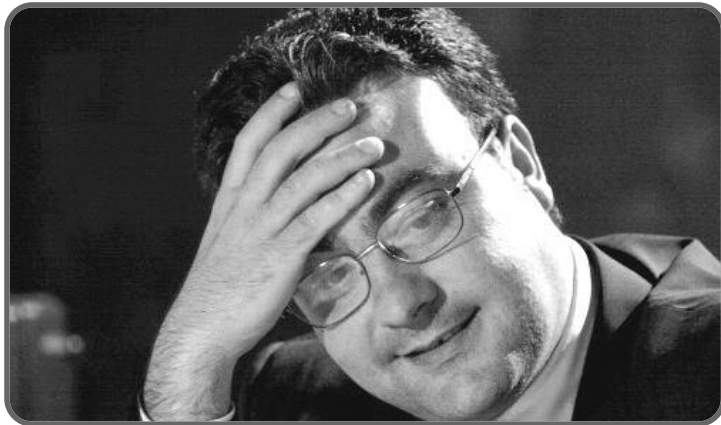

IL SINDACO DI SEZZE ANDREA CAMPOLI che da sole non sarebbero in grado di fronteggiare le insidie contemporanee che si manifestano durante la crescita dei propri figli». I

essere degli interventi mirati alla creazione di una struttura che funga come punto di riferimento educativo per tutte quelle famiglie

familiari, infatti, saranno affiancati da professionisti specializzati: psicologi, educatori, animatori, assistenti sociali e di base. Il centro offrirà sostegno allo sviluppo socio-relazionale dei minori, ma anche alla genitorialità.

Le due tipologie di utenti saranno ospitate in momenti diversi, in quanto la struttura ha una capacità ricettiva di 30 persone. Al centro, i cui servizi sono gratuiti, possono accedere cittadini residenti nel comune di Sezze, ai quali viene riservata priorità assoluta. In secondo luogo, cittadini residenti in uno degli enti appartenenti al medesimo Piano di Zona.

## Convegno

### Leonardo tra privacy diritti e doveri

**L'**associazione Leonardo onlus di Sezze ha organizzato un convegno sul tema "Legge sulle intercettazioni: tra violazione della privacy e diritto e dovere di cronaca". L'iniziativa si terrà l'8 maggio presso il centro sociale anziani intitolato alla memoria di monsignor Calabresi.

Prenderanno parte alla manifestazione Paolo Serventi Longhi (Libertà di stampa e tutela del cittadino); Santo Della Volpe (Il ruolo del Servizio Pubblico prima e dopo la legge sulle intercettazioni); Lidano Grassucci (Legge sulle intercettazioni, come cambia il ruolo del Direttore Responsabile); Gaetano Coppola (Cronaca giudiziaria ed intercettazioni telefoniche: il ruolo della stampa locale); Alessandro Pucci (Aspetti giuridici della legge sulle intercettazioni).

## Taglio del nastro

### Incontro ai bisogni sociali del paese

**I**l taglio del nastro del Centro Socio Educativo Diurno intitolato alla memoria dell'indimenticata Carla Tamantini, rappresenta un altro tassello nella costruzione di un paese che sia ancora più attento ai bisogni sociali della cittadinanza. Il primo cittadino, la sua squadra di governo e la maggioranza consiliare che lo sostiene, del resto, non

hanno mai nascosto di voler caratterizzare la propria opera proprio attraverso risposte concrete ai bisogni sociali del paese. L'apertura del Centro Diurno, che nel comune di Sezze era attesa da diversi anni, soprattutto dai familiari di coloro che ne saranno utenti, è la testimonianza che a volte la politica riesce a mantenere gli impegni assunti.

## Appuntamenti

### Il primo maggio con la Cgil

Fino al 3 sono numerose le iniziative previste

G.R.

**I**n concomitanza con la Festa dei lavoratori la Cgil di Sezze ha dato vita ad una serie di appuntamenti che si terranno nel comune lepino. Il 1 maggio spazio alla terza edizione del premio di pittura "PrimoMaggiolinsieme". La manifestazione è organizzata con il patrocinio dei comuni di Sezze e Roccaporga e la collaborazione dell'Istituto Comprensivo Anna Frank di Roccaporga. L'iniziativa è rivolta a giovani, donne ed anziani, sia dilettanti che professionisti. Il tema è quello del lavoro, con il concorso suddiviso in due sezioni: estemporanea, con i lavori eseguiti in loco; premio di pittura, con esposizione di opere già completate. Moltissimi i premi che verranno assegnati, di cui 5 in denaro (offerta dalla Cgil), 10 targhe (offerte dai comuni patrocinanti) ed un premio speciale, offerto dalla "Giuseppe Aletti Editore", con il quadro vincitore che verrà pubblicato sulla copertina di un libro per i tipi della Aletti Editore. Verranno assegnati 5

premi agli artisti più giovani offerti dal Laboratorio Artistico dell'Istituto Comprensivo Anna Frank di Roccaporga. A tutti sarà rilasciato un attestato di partecipazione ed un DVD della manifestazione. Lo spazio in cui si terrà la mostra dei lavori e l'estemporanea è quello del centro sociale "Ubaldo Calabresi" e della camminata intorno al Monumento ai Caduti all'interno del Parco della Rimembranza di Sezze. La cerimonia finale avrà luogo nell'aula consiliare di Sezze il 3 maggio alle 10. Sabato 2 maggio, invece, verrà celebrata la terza giornata del welfare, con una tavola rotonda che si terrà alle 9,30 presso la sala convegni del ristorante "Il Faraone", in località Casali a Sezze. "Salute e tutele sociali nei Monti Lepini", questo il tema attorno al quale discuteranno amministratori di Priverno, Roccaporga e Sezze. Presente anche il direttore del distretto sanitario dei Lepini, Luigi Ardia, ed i massimi vertici della Cgil di Latina.



## In bus da Latina e Roma

Dal 1 al 3 Maggio 2009

# Argentario e Crociera nell'arcipelago toscano

### Quota individuale di partecipazione:

In camera doppia : € . 245

In camera singola € . 275

### IN 3°/4° Letto

Bambini 0/3 anni free  
Bambini 3/12 anni C. 185  
Oltre i 12 anni C. 230

### Le quote comprendono:

Servizio Bus GT da Latina e Roma per tutto il viaggio;  
Sistemazione in Hotel cat. 3 stelle per 3 giorni e 2 notti;  
Trattamento come indicato nel programma in Hotel Crociera dell'intera giornata nell'Arcipelago con pranzo a bordo a base di pesce incluso  
Pranzo in ristorante tipico il 3 Maggio a San Quirico di Sorano  
Bevande ai pasti nella misura di ¼ di vino + ½ minerale  
Servizio guida per l'intera durata del viaggio  
Serata danzante  
Accompagnatore  
Assicurazione  
Organizzazione tecnica SETIATOUR

### Le quote non comprendono

Eventuali ingressi ai musei durante le visite guidate  
Tutto quanto non indicato alla voce "le quote comprendono"

Numero minimo partecipanti 40 persone



### 1 Maggio '09 - "Argentario":

Partenza dai luoghi convenuti nella prima mattinata. Arrivo in Maremma in tarda mattinata e sistemazione in Hotel nelle camere riservate. Pranzo. Pomeriggio incontro con la guida e partenza per l'escursione guidata dell'intera giornata del **Monte Argentario** con i caratteristici paesini di **Porto Santo Stefano** e **Porto Ercole**. Rientro in Hotel per la cena ed il pernottamento.

### 2 Maggio '09 - "Microcrociera Isola del Giglio e Isola di Giannutri":

Prima colazione in Hotel e partenza per l'escursione in nave dell'intera giornata all'**Isola del Giglio**. Imbarco da porto S. Stefano per l'Isola del Giglio. All'arrivo sbarco e tempo libero. **Pranzo a bordo con menù a base di pesce**. Pomeriggio proseguimento per l'**Isola di Giannutri**. Sbarco sull'isola e tempo libero. Nel pomeriggio rientro a Porto Santo Stefano. Sbarco e rientro in Hotel. Cena e pernottamento. Serata con musica in Hotel.

### 3 Maggio '09 "I Paesi del Tufo: Pitigliano e Sovana":

Prima colazione in Hotel e partenza per **Pitigliano** e visita guidata dello splendido borgo costruito sopra un tamburo tufaceo e che conserva gelosamente i ricordi del suo antichissimo passato. Pranzo in ristorante. Proseguimento per **Sovana** e **San Quirico di Sorano**. Visita guidata degli splendidi borghi medievali. Al termine partenza per il viaggio di rientro.

### PER INFORMAZIONI E PRENOTAZIONI:

Via Resistenza 38 - 04018 Sezze LT

Tel 0773 - 888988

Fax 0773 - 887406

E-Mail: info@setiatour.it

Sito Web www.setiatour.it

